

# Cours de chirurgie de base

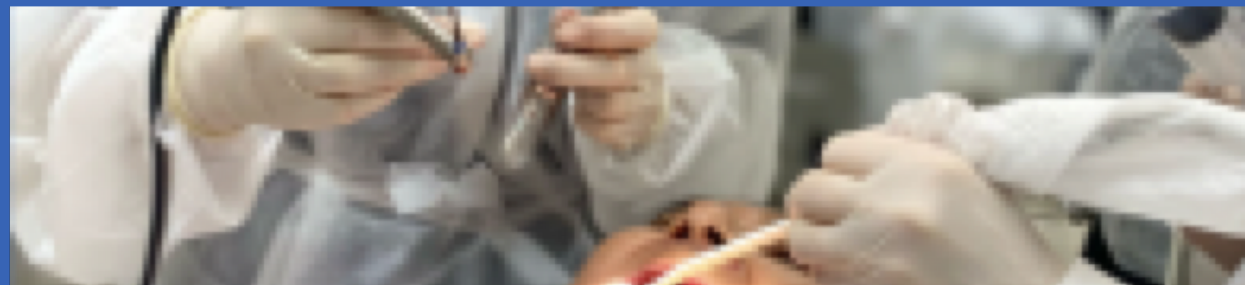

**Premiers pas en chirurgie implantaire :  
une expérience clinique intensive sur de  
vrais patients**



# INTRODUCTION

Dans les locaux de l'Université FACOP de São Paulo (Brésil), se tiendra le cours de chirurgie implantaire orale de base, une expérience pratique et éducative destinée aux dentistes qui souhaitent débiter ou consolider leur gestion clinique en implantologie chirurgicale de base.

Ce programme de formation est axé sur la pratique d'interventions chirurgicales sur de vrais patients, sous la supervision étroite d'une équipe pédagogique hautement qualifiée. Grâce à une approche résolument clinique, les participants auront l'opportunité de vivre une semaine d'immersion totale dans la pratique chirurgicale, au sein de petits groupes garantissant un suivi personnalisé et un apprentissage progressif.

En plus des séances chirurgicales, le cours comprend des espaces dédiés aux discussions cliniques, à la planification des cas, au suivi postopératoire et à la révision des protocoles chirurgicaux, le tout dans un environnement international, stimulant et collaboratif.

## POURQUOI PARTICIPER ?

Participer à ce cours est une occasion unique de faire ses premiers pas dans le domaine de l'implantologie chirurgicale en toute confiance.

Grâce à une formation intensive et personnalisée, les participants pourront aborder des cas concrets dans un environnement clinique contrôlé et développer les compétences nécessaires à la pose d'implants. L'expérience pratique, l'encadrement direct par des spécialistes et la progression pédagogique du cours leur permettront d'acquérir confiance en eux, un jugement clinique aiguisé et une expertise technique, le tout sanctionné par un certificat universitaire.

## OBJECTIFS DE FORMATION

### **Formation de base en implantologie chirurgicale**

Transmission des fondements théoriques et pratiques essentiels à l'initiation de la pratique clinique en implantologie / Établissement des concepts clés nécessaires à une progression sûre et efficace dans le domaine chirurgical.

Introduction aux principes du diagnostic et de la planification chirurgicale :

Explication des critères cliniques, médicaux, anatomiques et radiographiques pour une sélection appropriée des cas / Facilitation de l'interprétation des examens diagnostiques de base et de leur application à l'analyse anatomique.

Familiarisation des étudiants avec les instruments et les protocoles cliniques : Présentation des instruments chirurgicaux de base et de leur manipulation correcte en chirurgie implantaire / Explication, étape par étape, des protocoles standardisés de pose d'implants dans les cas simples.

Favoriser le développement des compétences manuelles : Pratiquer la chirurgie sur de vrais patients sous la supervision d'experts / Permettre aux étudiants d'acquérir progressivement de la dextérité et de la confiance dans la réalisation de procédures implantaires.

Intégrer les connaissances théoriques à la pratique clinique : Unifier la théorie et la pratique dans un environnement réel afin de renforcer la prise de décision / Accroître la confiance clinique dans la prise en charge de cas peu complexes.

Enseigner la prévention et la gestion des complications courantes : Identifier les erreurs les plus fréquentes et apprendre à les prévenir dès la phase diagnostique / Appliquer les critères de sécurité, d'hygiène et de contrôle des risques pendant l'intervention chirurgicale.

Promouvoir une approche clinique éthique et fondée sur les preuves : Développer une pratique responsable axée sur le bien-être du patient / Promouvoir une vision professionnelle attachée à des résultats fonctionnels, esthétiques et durables.



# PROGRAMME

## **Du lundi au jeudi**

8h00 à 19h00 – Programme intensif.

Déjeuner inclus sur le campus.

## **Vendredi**

Séance du matin jusqu'à 13h00

*Remise des certificats et clôture du cours.*

# MÉTHODOLOGIE

Le cours se déroule entièrement en milieu clinique et combine : la planification quotidienne des cas chirurgicaux assignés.

Interventions chirurgicales réalisées par les étudiants eux-mêmes sur de vrais patients. Encadrement continu par l'équipe pédagogique.

Bilan postopératoire et analyse des résultats.

Temps consacré aux questions, à l'étude de cas et au partage d'expériences entre les participants.

## ENSEIGNANTS

Dr. Sergio Cacciacane

Dr. Cristian Orlando

Dr. Frank Pérez



# INSCRIPTION

Pour vous inscrire, veuillez choisir l'une des options suivantes :

**E-mail:** Envoyez votre demande d'inscription à [contacto@esiro.es](mailto:contacto@esiro.es). Notre équipe administrative vous fournira toutes les informations nécessaires pour finaliser votre inscription.

**Téléphone ou WhatsApp:** Si vous préférez une communication plus directe, vous pouvez appeler ou envoyer un message WhatsApp au +34 666 07 37 47 (Andrea Susarte). Nous serons disponibles pour vous aider dans votre inscription ou pour répondre à vos questions.

**Formulaire en ligne:** Vous pouvez également vous inscrire en remplissant le formulaire disponible sur notre site web : [www.facopesiroeuropa.com](http://www.facopesiroeuropa.com)

Frais de formation : 5 500 €

Ces frais couvrent la formation et incluent :

Transfert de l'aéroport de Sao Paulo à Bauru

Transfert de l'hôtel à l'université (tous les jours)

Transfert de l'hôtel à Sao Paulo

Hôtel avec formule chambre et petit-déjeuner.

Cela n'inclut pas le voyage vers Sao Paulo (depuis chaque ville de départ) ni le retour depuis Sao Paulo (vers chaque ville de destination).

Compte de dépôt :

Titulaire du compte : ANASUS S.L

BBVA : ES5601820231210204050249